Hjellnes Consult as
– din tverrfaglige partner

PROSJEKTARK

Infrastruktur og miljø

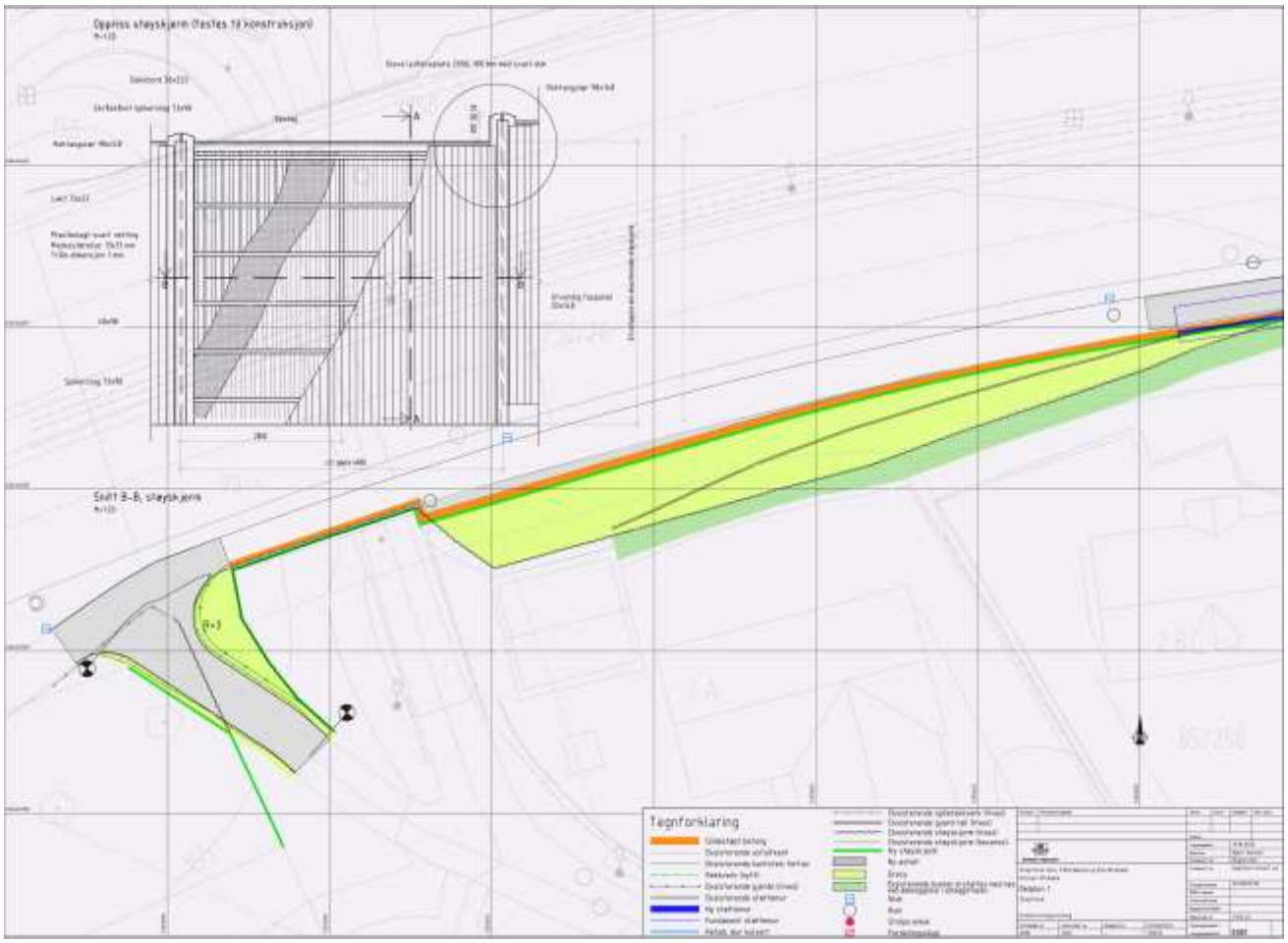

Støyskjerm langs E18 Vækerø Og Rv4 Brobekk
- detaljprosjekt og oppfølging på byggeplass

Vurdering av eksisterende konstruksjoner, vegrekkverk og støytiltak langs E18 Vækerø og Rv4 Brobekk.

Utarbeidelse av støyrapport, detaljprosjektering av nye støyskjermer og nytt trafikkrekkverk, samt flytting av gangvei.

Oppdragsgiver:
Statens vegvesen

Sted:
E18 vækerø
Rv4 Brobekk

Prosjektperiode:
2011-

Ferdigstillelse:
Ikke ferdig

Nøkkelpersoner og oppgavefordeling:

Lena H. Jørgensen	Oppdragsansvarlig
Anne Mette Norenberg	Landskap
Maxim Mironov	Landskap
Ole Kristian	Bygg
Steinar Glomnes	Akustikk
Ola Jarl Nedrelid	Vei/Kvalitetssikring